BU	ANTALYA BELEK ÜNİVERSİTESİ	
	Yurtdışı ve Yurtiçi Görev Yolluğu Tahakkuk Süreci	
Doküman No: SHMYO.GSA.26.1.25	Yürürlük Tarihi: 23.11.2020	Revizyon No/Tarihi: 4 / 0

Yatacak yer temini için ödenen ücretlere ilişkin faturanıntakip edilmesi gereken yolundışında bir yoldan veya kullanılması gereken taşıt aracından başka bir araçta yolculuk yapılmasının zorunlu olduğu hallerde, yetkili makamdan alınacak onayın veya raporun, uçakla yapılan seyahatlede yolcu biletinin; taksi ile yapılan seyahatlerde fatura veya perakende satış fişi veya ödeme kaydedicicihazlarına ait fişinin kurs veya okullaragönderilenlerin söz konusu sınav veya kursa katıldığını gösteren belgesine bağlanmasıgerekir.

Yurt İçi Yurt dışı görev yolluğu Tahakkuk Süreci

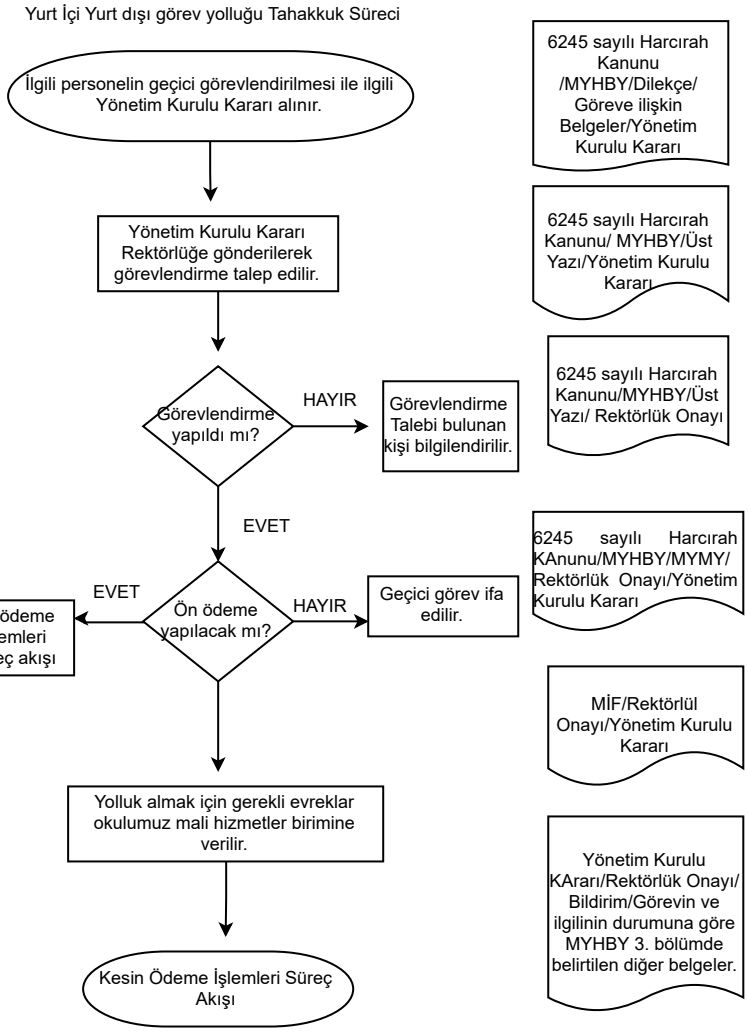

6245 sayılı Harcırah Kanunu /MYHBY/Dilekçe/ Göreve ilişkin Belgeler/Yönetim Kurulu Kararı

6245 sayılı Harcırah Kanunu/ MYHBY/Üst Yazı/Yönetim Kurulu Kararı

6245 sayılı Harcırah Kanunu/MYHBY/Üst Yazı/ Rektörlük Onayı

6245 sayılı Harcırah KAnunu/MYHBY/MYMY/ Rektörlük Onayı/Yönetim Kurulu Kararı

MİF/Rektörlül Onayı/Yönetim Kurulu Kararı

Yönetim Kurulu KArarı/Rektörlük Onayı/ Bildirim/Görevin ve ilgilinin durumuna göre MYHBY 3. bölümde belirtilen diğer belgeler.

Tedavi yolluğuna yönelik işlemler de bu süreç akışı esas alınarak yürütülür. Ancak tedavi yolluğunda Devlet memurlarının tedavi yardımı ve cenaze giderleri yönetmelği hükümleride gözönüne alınır. Ayrıca Yönetim Kurulu Kararı veya Rektörlük oluru tedavi yolluğunda aranmaz.

Yurt içi veya yurt dışı tedavi ödenmesinde bulunduğu yer dışındaki bir tedavi kurumuna sevk edildiğine veya yurt dışında tedavisinin gerekli olduğuna ilişkin belgenin (Sevk edildikleri yerlere bir kimse refakatinde gitmesinin gerekli olduğu hallerde ise bu durum ayrıca belge üzerinde gösterilir.) ödeme belgesine bağlanması gerekir. Yönetim kurulu kararı veya Rektörlük oluru tedavi yolluğunda aranmaz.

Hazırlayan:	Kontrol Eden:	Onaylayan:	1