	ANTALYA BELEK ÜNİVERSİTESİ	
	Yeni Bölüm ve Programların Açılması Süreci	
Doküman No:	Yürürlük Tarihi:	Revizyon No/Tarihi: 0 / 0

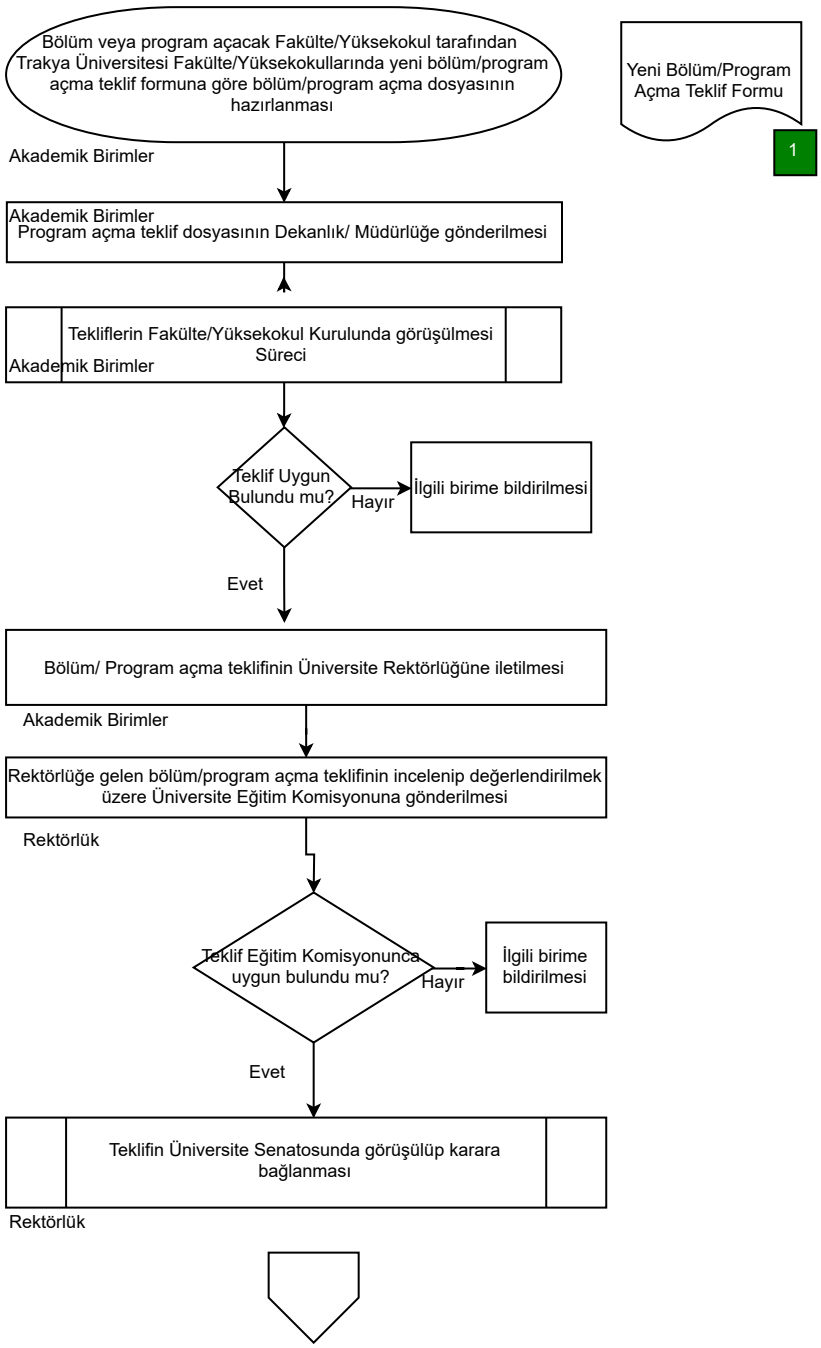

Hazırlayan:	Kontrol Eden:	Onaylayan:	1

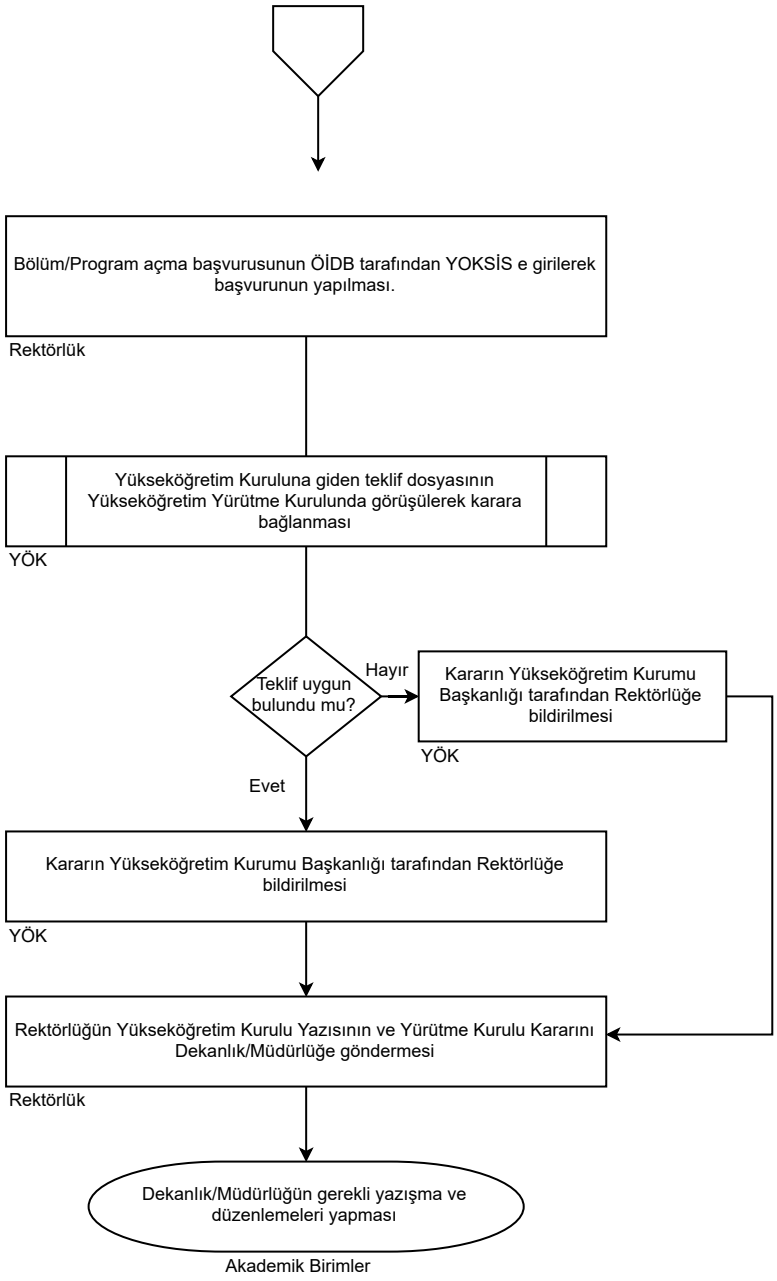
Bölüm/Program açma başvurusunun ÖİDB tarafından YOKSİS e girilerek başvurunun yapılması.
Rektörlük
Yükseköğretim Kuruluna giden teklif dosyasının Yükseköğretim Yürütme Kurulunda görüşülerek karara bağlanması
YÖK
Teklif uygun bulundu mu?
Hayır
Kararın Yükseköğretim Kurumu Başkanlığı tarafından Rektörlüğe bildirilmesi
YÖK
Evet
Kararın Yükseköğretim Kurumu Başkanlığı tarafından Rektörlüğe bildirilmesi
YÖK
Rektörlüğün Yükseköğretim Kurulu Yazısının ve Yürütme Kurulu Kararını Dekanlık/Müdürlüğe göndermesi
Rektörlük
Dekanlık/Müdürlüğün gerekli yazışma ve düzenlemeleri yapması
Akademik Birimler